SLEEP TIGHT (MALVEILLANCE)

Un film de
Jaume Balagueró

Avec
Luis Tosar, Marta Etura, Alberto San Juan

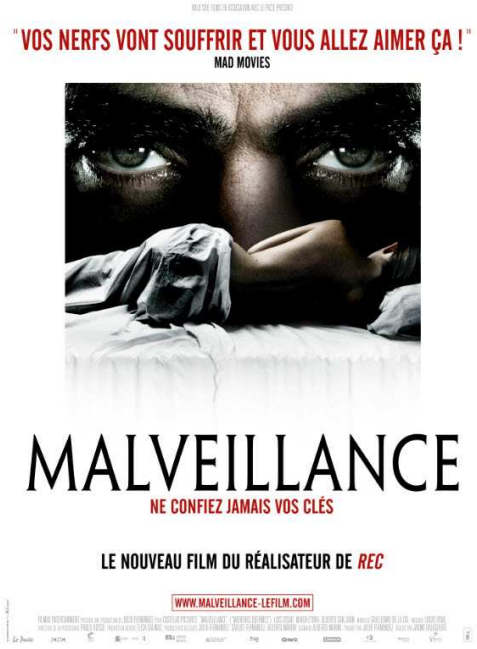

Après [REC] le nouveau spectacle de Jaume Balagueró !

Synopsis

César est un gardien d'immeuble toujours disponible, efficace et discret. Disponible pour s'immiscer dans la vie des habitants jusqu'à les connaître par cœur ; discret quand il emploie ses nuits à détruire leur bonheur; efficace quand il s'acharne jusqu'à l'obsession sur Clara, une jeune femme insouciante et heureuse…

★★★★★
Vos nerfs vont souffrir et vous allez aimer ça !
MAD MOVIES

★★★★★
Merveilleusement effrayant !
FILM.COM